



# 兒童課後照顧服務中心

## 180 小時職前訓練

報名從速，  
額滿為止！

- 取得兒童課後照顧服務人員資格強化您的專業能力！歡迎有意從事國小兒童課後照顧服務工作者踴躍報名參加！
- 上課地點：國立臺北護理健康大學校本部
- 收費方式：新台幣 15,000 元整(自費班)



報名日期：即日起至額滿為止

- 上課時間：

107/5/5 至 107/8/12

每週六、日

9:00-16:00

◎報名方式：請參照招生簡章完成網路線上報名。

◎洽詢專線：02-28227101#2811 吳宛儒承辦



臺北市府教育局委託國立臺北護理健康大學辦理  
107 年度「兒童課後照顧服務人員 180 小時職前訓練」

招生簡章

一、依據：

(一) 依兒童課後照顧服務班與中心設立及管理辦法(以下簡稱設立及管理辦法)第二十三條第一項第二款、第五款及第二十四條之規定

(二) 臺北市府教育局107年2月12日北市教終字第10730008100號函

\*符合兒童及少年福利機構專業人員資格者無需上此課程。但不包括保母人員\*

二、目的：強化課後照顧服務人員專業知能，提升兒童課後照顧品質

三、主辦單位：臺北市府教育局

四、承辦單位：國立臺北護理健康大學 推廣教育中心

五、授課時數：180 小時（非學分班）

六、上課地點：國立臺北護理健康大學 校本部（地址：臺北市北投區明德路 365 號）

七、招生對象及人數：

(一) 凡高中（職）以上學校畢業，任職於本市課後照顧班、中心之工作人員，或有意從事國小兒童課後照顧服務工作，欲取得 180 小時課後照顧服務人員專業訓練課程者

(二) 招生人數：每班 30~45 人，以不超過 55 人為原則，報名人數未達 30 人不予開班。依網路報名順序先後錄取，額滿為止

## 八、報名方式及繳交資料：

### (一) 報名方式如下-

1. 現上填寫網路報名：<https://goo.gl/forms/VemCWCZ1rtFZ63jH2>
2. 親自現場報名：本校親仁樓一樓 B116 推廣教育中心  
(11219 臺北市北投區明德路 365 號)  
週一至週五早上 9:00-12:00；下午 13:30-17:00
3. 傳真報名：請將報名表填寫完整並傳真(02)2828-0584
4. 請將報名表填寫完整並 Email 報名：[wanjul123@ntunhs.edu.tw](mailto:wanjul123@ntunhs.edu.tw)  
連絡電話：(02)2822-7101 轉分機 2811，吳宛儒小姐承辦

### (二) 報名審核資料如下：

1. 身分證影本(正反面)
2. 高中學歷以上最高學歷畢業證書影本
3. 本市課後照顧班、中心之現職人員需另附在職證明(依各公司規定)，無則免附

(三) 如有報名等相關問題，請聯絡國立臺北護理健康大學推廣教育中心吳宛儒小姐，電話：(02)2822-7101#2811

## 九、繳費方式

待審核資格通過後，由本中心通知錄取人員於 107 年 4 月 23 日(一)前進行繳費，步驟如下：

(一) 點選「第一銀行學雜費路口網」列印繳費單：

<https://eschool.firstbank.com.tw/member/index.aspx>

(二) 持繳費單繳費，繳款方式：

1. 臨櫃繳款：請持單向「第一銀行」全省各分行繳納。
2. 全省各超商門市（7-11、全家、萊爾富、OK）繳款，超商入帳約需 6 個工作天以上，請務必提早至超商繳費

(三) 請於期限內依指定方式繳費完畢，否則取消報名資格。若有任何疑問煩請電洽：(02) 2822-7101#2811

(四) 退費規定：依據專科以上學校推廣教育實施辦法規定

1. 學員自報名繳費後至實際上課日期退學者，退還已繳學(分)費之九成
2. 自實際上課之日起算未逾三分之一者，退還已繳學(分)費之半數
3. 在班時間已逾全期三分之一者，不予退還
4. 本課程若因主辦單位或訓練單位之故無法開課，所繳費用無息退還

十、費用：學員自費新臺幣 15,000 元(本班為委辦專班，不適用本校推廣教育優惠辦法)

十一、錄取公告：107 年 4 月 16 日（星期一）下午 5 時前公告於國立臺北護理健康大學推廣教育中心網站

十二、上課時間：107 年 5 月 5 日(六)起至 107 年 8 月 12 日，每週六、日上午 9 時至下午 16 時，必要時得延長之(實際上課時間另行公告)

十三、結業證書：

- (一) 參訓人員完成訓練課程，且成績及格者，由臺北市政府教育局發給結訓證書，不授予學位證書
- (二) 參訓人員不得缺席、遲到或早退，缺席、遲到或早退者應辦理請假手續。缺席、遲到、早退未請假時數合計不得超過 15 小時，超過者不發給結訓證書
- (三) 本課程僅為兒童課後照顧人員職前教育訓練，不含轉介或相關媒合事項

十四、其他：國立臺北護理健康大學因課程需要，可依狀況調整開設課程、授課師資、更動課程時間及上課教室

十五、聯絡人：國立臺北護理健康大學推廣教育中心吳宛儒小姐，

(02) 2822-7101#2811

十六、課程內容

本訓練課程區分基礎單元及參考單元，基礎單元最低時數一百二十六小時，參考單元最低時數五十四小時，總計訓練時數共一百八十小時

編號	科目類別	基礎單元時數	參考單元時數
1	課後照顧服務概論	6	3
2	兒童發展	6	3
3	兒童行為輔導與心理衛生	12	3
4	親職教育	6	3
5	兒童醫療保健	3	3
6	兒童安全及事故傷害處理	6	3
7	兒童福利	6	6
8	特殊教育概論	6	3
9	初等教育	6	0
10	學習指導	30	18
11	兒童體育及遊戲	6	3
12	兒童故事	6	3
13	班級經營	12	3
14	社區認同與社區服務	9	0
15	兒童品德教育與生活能力訓練	6	0
	合計	126	54

十七、授課師資：國立臺北護理健康大學師資群

十八、 本校交通資訊：請盡量搭乘大眾運輸工具前往，開車者請停放週邊收費停車場。

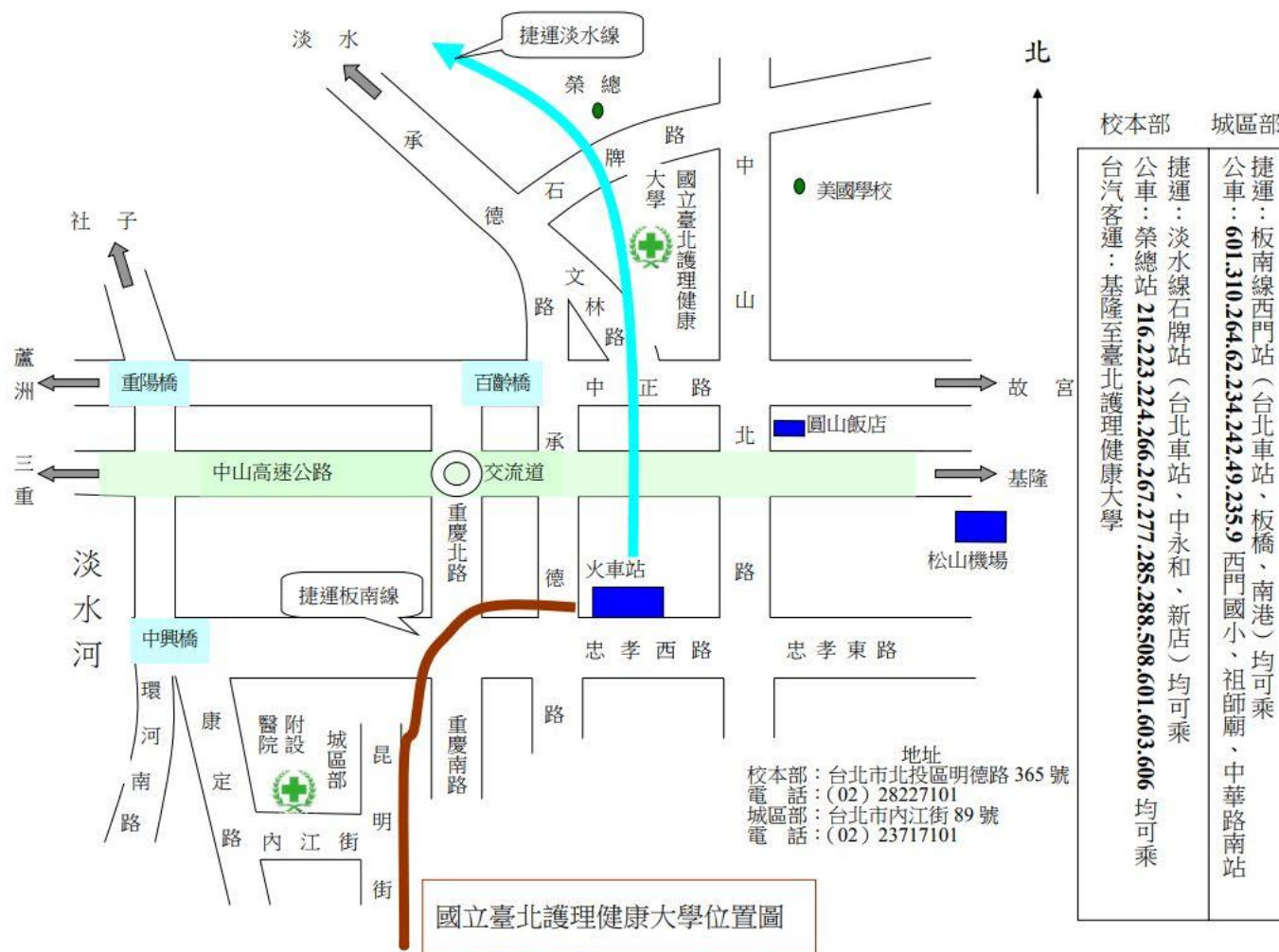

臺北市政府教育局委託國立臺北護理健康大學辦理

「兒童課後照顧服務人員 180 小時職前訓練」報名表

編號：

姓 名		性 別	<input type="checkbox"/> 男 <input type="checkbox"/> 女
身分證字號		出生日期	年 月 日
連絡電話	日 ( )	手 機	
	夜 ( )	E-MAIL	
通訊地址	□□□		
學 歷	<input type="checkbox"/> 高中以上學校（或同等學力）畢業 <input type="checkbox"/> 專科 <input type="checkbox"/> 大學 <input type="checkbox"/> 碩士 <input type="checkbox"/> 博士		
服務單位		職 稱	
電 話		傳 真	
檢附證明	<input type="checkbox"/> 身分證影本正反面各乙份(黏貼於報名表上) <input type="checkbox"/> 最高學歷證件影本一份 <input type="checkbox"/> 現職人員需另附在職證明（依各公司規定），無則免附		
審核	<input type="checkbox"/> 合格 <input type="checkbox"/> 不合格 （由本校人員勾選）		
注意事項	※請詳填各項資料及繳齊證明文件，以利相關事宜聯絡及資格審核。 ※所繳交之證明文件經查不實者，則停止受訓且不予頒發證明書。		
身分證影本（正面）		身分證影本（反面）	

最高學歷畢業證書影本



在職證明

姓名		出生日期	年 月 日	身分證字號	
職稱		擔任工作		任職起訖年月	
服務單位所屬縣市			服務單位 全銜		
服務單位地址					
任職 時間	教學年資合計 年 月 (自民國 年 月 日起，至 年 月 日止)				
相關佐證文件 (請列述)					

## 個人資料提供同意書

本人同意並確認以下事項：

本人同意將上揭所填之個人資料（如姓名、身分證字號、手機電話號碼、地址等）提供給臺北市國立臺北護理健康大學業務相關承辦單位繕製班級名單、研習證書與上述申請業務有關作業及公務上聯繫與服務之用，並於簽章欄親筆簽名。

本人\_\_\_\_\_（簽章）